

Keuringsverslag van een elektrische laagspanning- en zeer lage spanningsinstallatie

CONFORM

Datum keuring: 24/09/2024

Inspecteur: Stefano Micoli

Mentor:

Installateur: -

ID-label: Slagmolenweg 46 Genk

Klantreferentie:

B.T.W. nr.:-

Merk en type meettoestel: Metrel MI 3102
BT

Serienummer: 22320400

Datum verslag: 24/09/2024

Plaats van het onderzoek

Straatnaam	Slagmolenweg
Huisnummer	46
Busnummer	
Postcode	3600
Gemeente	GENK
Land	België

Eigenaar

Naam	Yves Maris
Straatnaam	Slagmolenweg
Huisnummer	46
Busnummer	
Postcode	3600
Gemeente	GENK
Land	België

Installateur

Naam	-
BTW nr.	-
Telefoonnummer	-
E-mail	-

Type : woning

EAN : 541449206006992643

Teller Nr.: : 1SAG3100250377

Afbeelding schakel- en verdeelbord:



Aard onderzoek:

Controlebezoek van een huishoudelijke installatie volgens (KB 08/09/2019) - AREI Boek 1- 6.5. en 4.2.4.3.

Netbeheerder: FLUVIUS

Spanning: 3N400V

Meter / bord verbinding: 6 mm²

Max beveiliging: 25 A

Aantal borden: 1

Aantal kringen: 18

Aardelektrode: Verticaal of schuin in de grond gedreven staven, pennen of geleiders

Ri algemeen: 3,00 MΩ

RE: 21,8 Ω

OK

OK



DIFFERENTIEELSTROOMINRICHTING

ΔI (mA)	In (A)	In - andere (A)	I _t	Type	Beveiligde kringen	Test	x 2,5
BESCHRIJVING INSTALLATIE							
Aantal kringen	Curve	Bescherming IN (A)	(andere)	P	Sectie (mm²)		
Visueel nazicht (algemeen)	OK	Directe aanraking	OK	Indirecte aanraking	OK		
Aansluitingen	OK	schema in bijlage door Aceg vzw	NA				
Equipotentiale verbindingen	OK	Doorsnede geleiders	OK				
Continuïteit	OK	Verlichting / toestellen	NVT				

OPMERKINGEN - INBREUKEN - NOTA'S

nota/note 19 Alle differentieelstroombeschermingsinrichtingen werden getest en in orde bevonden.

nota/note 2 Geen inbreuken vastgesteld.

nota/note 36 Aanvang installatie dateert van voor 01/06/2020

nota/note 5 De verlichting is nog niet definitief geplaatst.

Schema's zijn ok, kringbeschrijving is hier uit af te leiden

BESLUIT

- De elektrische installatie voldoet aan de voorschriften van het KB 08/09/2019 - AREI Boek 1. Het volgende controlebezoek is te voorzien voor 24/9/2049
- De nodige maatregelen werden genomen, zodat de ingangsklemmen van de automatische differentieelstroominrichting, geplaatst aan het begin van de installatie, ontoegankelijk zijn gemaakt door verzegeling.
- Het (de) eendraadsschema(s) en het (de) situatieplan(nen) werd(en) door het erkend organisme voor gezien getekend.

Deze pdf-versie van het keuringsverslag is de originele versie en mag worden verspreid..

Aantal bijlage(n): 5

VRIJGAVE VAN HET KEURINGSVERSLAG

De inspecteur Stefano Micoli

Stefano Micoli
ACEG VZW - #337

Plichten van de eigenaar, beheerder, huurder voor de installatie onderworpen aan het AREI Boek 1 afdeling 9.1.2.
 Het verslag dient te worden bewaard in het dossier van de elektrische installatie.
 Elke wijziging dient te worden vermeld in het elektrisch dossier.
 Elk ongeval overkomen van personen en te wijten, rechtsreeks of onrechtstreeks, aan de aanwezigheid van de elektrische installatie dient onmiddellijk meegedeeld te worden aan de algemene Directie Energie van de Federale Overheidsdienst Economie.

Kwaliteit
 De reproductie van dit document is enkel toegelaten in zijn integrale vorm en enkel met het schriftelijk akkoord van het controleorganisme en de aanvrager.
 De keuring beperkt zich tot de zichtbare en normaal toegankelijke delen van de installatie.

Voor vragen of algemene voorwaarden verwijzen wij graag naar www.aceg.be

BE53 0689 0209 2953 | BTW BE0839.866.481

Stappenplan voor een installatie die conform is:

Stap 1	Stap 2	Stap 3	Stap 4
Lees dit proces-verbaal zorgvuldig en besteed aandacht aan de eventuele nota's	Als u grote wijzigingen of uitbreidingen aan de installatie aanbrengt, moet u deze laten controleren.	De volgende periodieke keuring is voorzien voor 24/9/2049	ACEG staat tot uw dienst voor alle noodzakelijke keuringen.



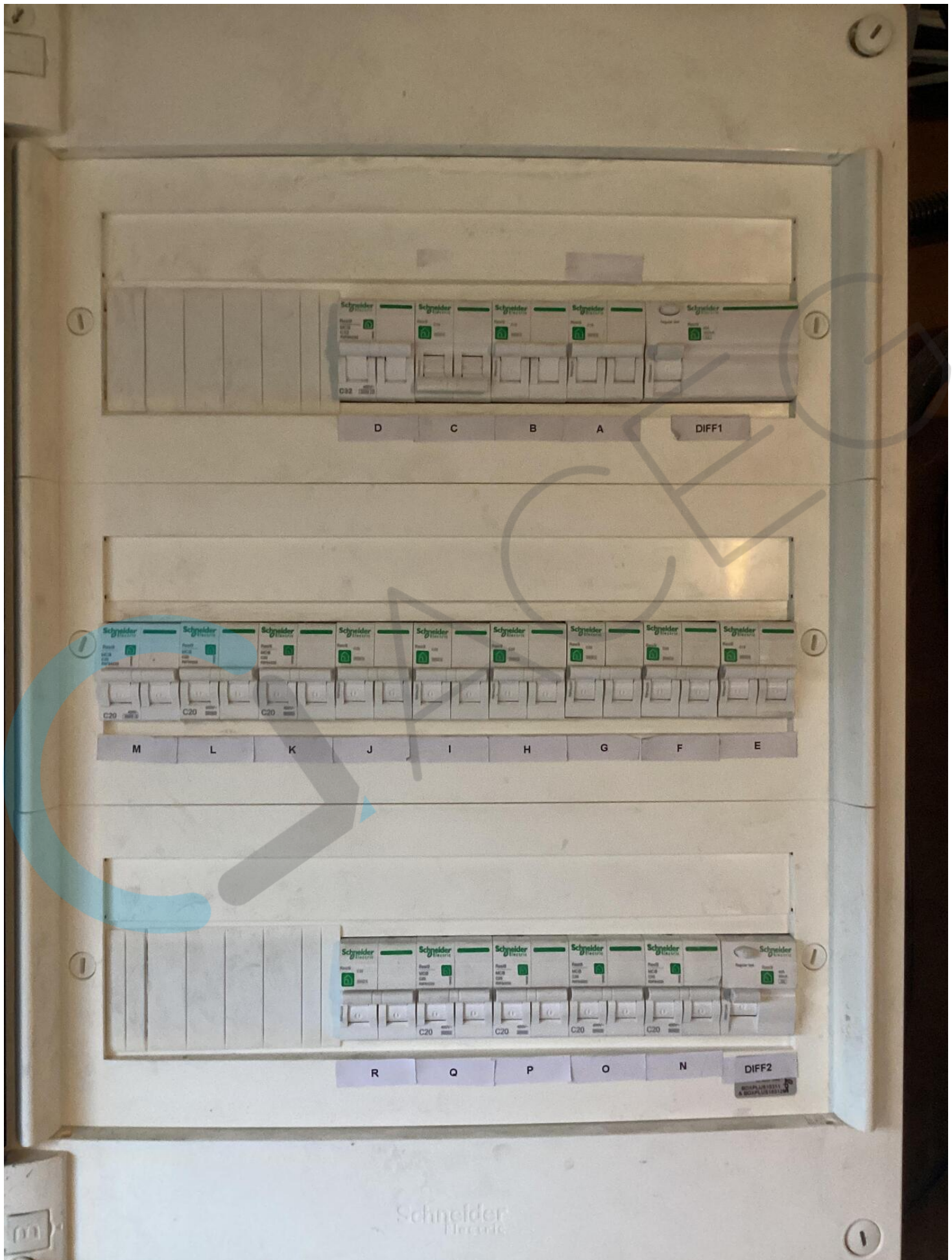

Schneider
Electric

Adres: Slagmolenweg 46

3600 Genk

*Stefan
Aug 333
6/19/14*

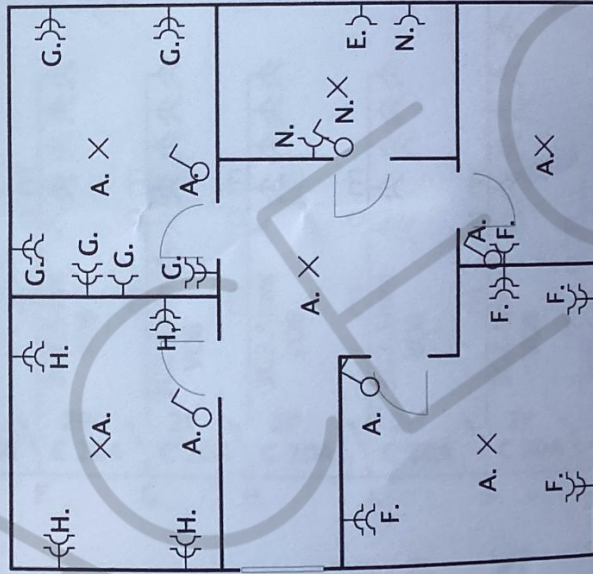

Adres: Slagmolenweg 46
3600 Genk

M. de Steyere
Aug 337
14/9/14

